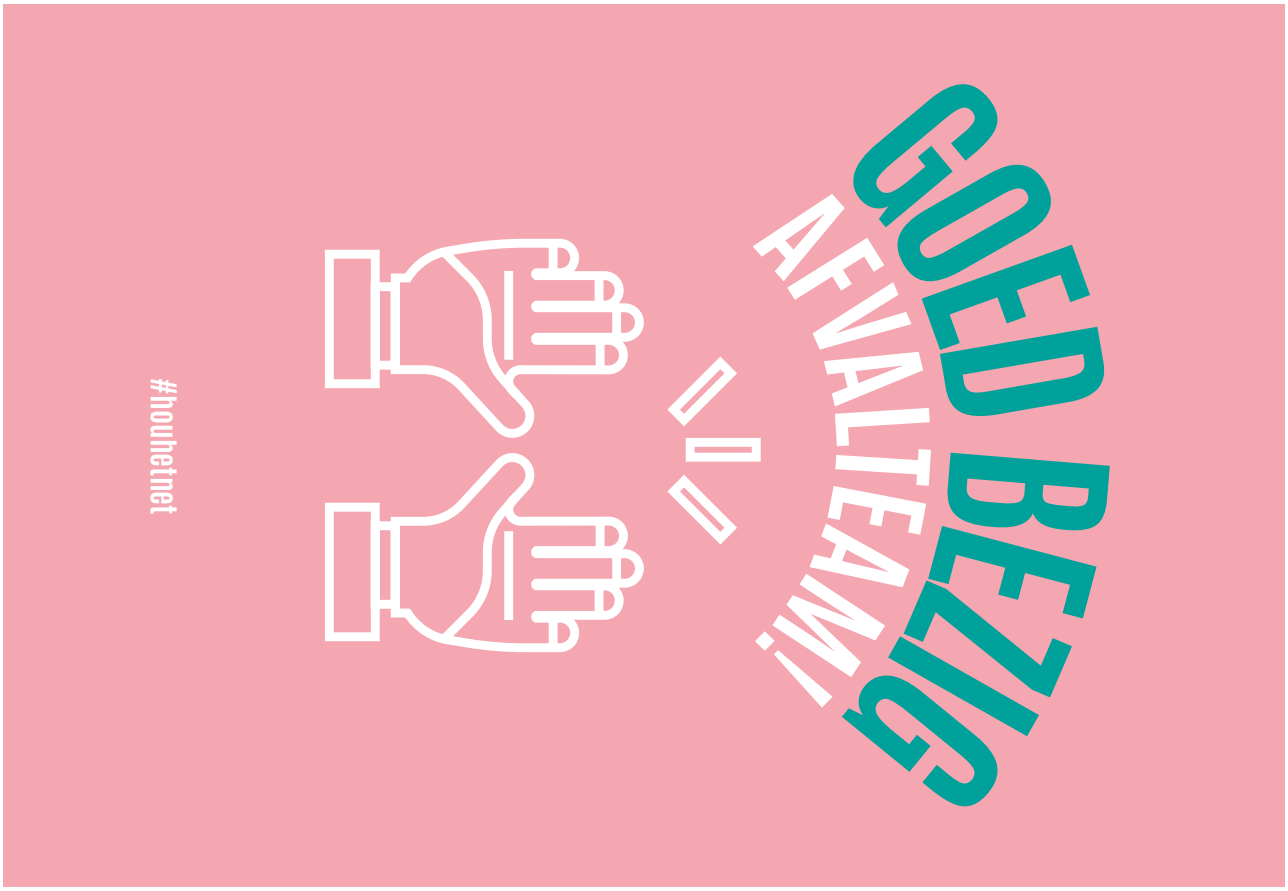

1. Druk me af.
2. Schrijf een boodschap op de achterkant.
3. Geef me af aan een parkwachter of een collega van de inzameling.
4. Of hang me aan je blauwe zak of container.
5. Herhaal gerust.

Bedankt ;-)